

# ನಗರಾಭಿವೃದ್ಧಿ ಪ್ರಾಧಿಕಾರ, ತುಮಕೂರು

ನಗರಾಭಿವೃದ್ಧಿ ಪ್ರಾಧಿಕಾರ, ತುಮಕೂರು

ಬೆಳಗೂರು ರಸ್ತೆ, ತುಮಕೂರು.

ದಿನಾಂಕ : 12-02-2008

ಸಂಖ್ಯೆ ಟಿಯುಡಿಎ / ಎಲ್‌ಎಬಿ / 56 / 2006-07  
2928

ಶ್ರೀ ನಂದಕುಮಾರ ಮತ್ತು ಇತರರು

6ನೇ ಕ್ರಾಸ್,  
ಎಸ್.ಎಸ್.ಪುರಂ,  
ತುಮಕೂರು.

ಮಾನ್ಯರ,

## ವಿನ್ಯಾಸ ಮಂಜೂರಾತಿ ಆದೇಶ

ವಿಷಯ : ತುಮಕೂರು ತಾಲ್ಲೂಕು, ಕ್ಯಾಂಪ್ ಗ್ರಾಮದ ಸರ್ವೆ ನಂಬರ್ 59/1,2,3,4, 60/1, 77/3<sup>ಕ್ರಿ</sup> ಮತ್ತು 60/2ಎ2ಬಿ ರಲ್ಲಿ 4 ಎಕರೆ 02 ಗುಂಟೆ ವಿಸ್ತೀರ್ಣದ ಪ್ರದೇಶಕ್ಕೆ ವಿನ್ಯಾಸ ಅನುಮೋದನೆ ನೀಡುವ ಬಗ್ಗೆ.

ಉಲ್ಲೇಖ : 1. ನಿಮ್ಮ ಅರ್ಜಿ ದಿನಾಂಕ 12-10-2006

2. ಮಾನ್ಯ ಜಿಲ್ಲಾಧಿಕಾರಿಗಳವರ ಪತ್ರ ಸಂಖ್ಯೆ ಎಎಲ್‌ಎನ್/ಎಸ್‌ಆರ್/120/1997-98 ದಿನಾಂಕ 06-03-1998, ಎಎಲ್‌ಎನ್/ಎಸ್‌ಆರ್/119/97-98 ದಿನಾಂಕ 06-03-1998, ಎಎಲ್‌ಎನ್/ಎಸ್‌ಆರ್/122/1997-98 ದಿನಾಂಕ 06-03-1998, ಎಎಲ್‌ಎನ್/ಎಸ್‌ಆರ್/118/1997-98 ದಿನಾಂಕ 06-03-1998, ಎಎಲ್‌ಎನ್/ಎಸ್‌ಆರ್/121/1997-98 ದಿನಾಂಕ 06-03-1998

3. ಪ್ರಾಧಿಕಾರಕ್ಕೆ ಸೆಕ್ಷನ್ 14(ಎ) ರನ್ವಯ ಉತ್ತಮತೆ ಶುಲ್ಕ ಪಾವತಿಸಿದ ರಸೀದಿ ಸಂಖ್ಯೆ 13231 ರೂ.28,797 (ಇಪ್ಪತ್ತೆಂಟು ಸಾವಿರದ ಏಳು ನೂರು ತೊಂಭತ್ತೇಳು ರೂಪಾಯಿಗಳು ಮಾತ್ರ) ದಿನಾಂಕ 15-02-2007 ಮತ್ತು ಮೇಲ್ವಿಚಾರಣೆ ಶುಲ್ಕ ಪಾವತಿಸಿದ ರಸೀದಿ ಸಂಖ್ಯೆ 13955 ರೂ.55,068 (ಐವತ್ತೈದು ಸಾವಿರದ ಆರವತ್ತೆಂಟು ರೂಪಾಯಿಗಳು ಮಾತ್ರ) ದಿನಾಂಕ 26-05-2007

4. ದಿನಾಂಕ 02-01-2007 ರ ಪ್ರಾಧಿಕಾರದ ಸಭೆಯ ವಿಷಯ ಸಂಖ್ಯೆ 15 ರ ನಿರ್ಣಯ

5. ಈ ಪ್ರಾಧಿಕಾರದ ಸಮ ಸಂಖ್ಯೆ ಆದೇಶದ ದಿನಾಂಕ 24-03-2007

6. ನಿಮ್ಮ ಮನವಿ ದಿನಾಂಕ 20-06-2007

7. ದಿನಾಂಕ 27-10-2007 ರ ಪ್ರಾಧಿಕಾರದ ಸಭೆಯ ವಿಷಯ ಸಂಖ್ಯೆ 15 ರ ನಿರ್ಣಯ

\* \* \* \* \*

ವಿಷಯಕ್ಕೆ ಸಂಬಂಧಿಸಿದಂತೆ, ಉಲ್ಲೇಖ (1) ರ ನಿಮ್ಮ ಅರ್ಜಿಯ ಮೇರೆಗೆ ಉಲ್ಲೇಖ (4) ರ ಪ್ರಾಧಿಕಾರದ ಸಭೆಯ ನಿರ್ಣಯದನ್ವಯ ಕರ್ನಾಟಕ ನಗರ ಮತ್ತು ಗ್ರಾಮಾಂತರ ಯೋಜನಾ ಕಾಯ್ದೆ 1961 ಕಲಂ 17(1) ರನ್ವಯ ಹಾಗೂ ನಗರಾಭಿವೃದ್ಧಿ ಪ್ರಾಧಿಕಾರಗಳ ಕಾಯ್ದೆ 1987 ರ ನಿಯಮದಂತೆ ಉಲ್ಲೇಖ (5) ರನ್ವಯ 4 ಎಕರೆ 02 ಗುಂಟೆ ವಿಸ್ತೀರ್ಣದ ಪ್ರದೇಶಕ್ಕೆ ವಿನ್ಯಾಸ ಅನುಮೋದನೆ ನೀಡಿ ಶೇಕಡ 60 ರಷ್ಟು ನಿವೇಶನಗಳನ್ನು ಬಿಡುಗಡೆ ಮಾಡಲಾಗಿತ್ತು. ಉಲ್ಲೇಖ (6) ರ ನಿಮ್ಮ ಮನವಿಯ ಮೇರೆಗೆ ಪರಿಶೀಲಿಸಲಾಗಿ

ಈ ಕಛೇರಿಯ ಕಾರ್ಯದೇಶ ಸಂಖ್ಯೆ ತುನಪ್ರಾ / ಸಕಾಇ / ಎಲ್‌ಎಒ / 56 / 2006-07 ದಿನಾಂಕ 28-06-2007 ರನ್ವಯ ಪ್ರಾಧಿಕಾರಕ್ಕೆ ಮೇಲ್ವಿಚಾರಣಾ ಶುಲ್ಕ ಪಾವತಿಸಿ ಬಡಾವಣೆಯನ್ನು ಅಭಿವೃದ್ಧಿಪಡಿಸಿ ಎಲ್ಲಾ ಕಾಮಗಾರಿಗಳನ್ನು ಪೂರೈಸಿರುವ ಬಗ್ಗೆ ಈ ಕಛೇರಿಯ ಸಹಾಯಕ ಕಾರ್ಯಪಾಲಕ ಅಭಿಯಂತರರು ದೃಢೀಕರಿಸಿರುವ ಪ್ರಯುಕ್ತ ಉಲ್ಲೇಖ (7) ರ ಪ್ರಾಧಿಕಾರದ ಸಭೆಯ ನಿರ್ಣಯದನ್ವಯ ಹಾಗೂ ಸದರಿ ವಿನ್ಯಾಸದಲ್ಲಿನ ಉದ್ಯಾನವನ ಹಾಗೂ ನಾಗರಿಕ ಸೌಲಭ್ಯಕ್ಕಾಗಿ ಮೀಸಲಿರಿಸಿರುವ ಜಾಗವನ್ನು ಪ್ರಾಧಿಕಾರಕ್ಕೆ ನೊಂದಾಯಿತ ದಾನಪತ್ರದ ದಸ್ತಾವೇಜು ಸಂಖ್ಯೆ 16091 ದಿನಾಂಕ 13-02-2008 ರನ್ವಯ ಪ್ರಾಧಿಕಾರಕ್ಕೆ ಹಸ್ತಾಂತರಿಸಿರುವ ಪ್ರಯುಕ್ತ ಸದರಿ ವಿನ್ಯಾಸದಲ್ಲಿನ ಎಲ್ಲಾ ವಸತಿ ನಿವೇಶನಗಳನ್ನು ಈ ಕೆಳಕಂಡ ಷರತ್ತುಗಳಿಗೆ ಒಳಪಟ್ಟು ವಿನ್ಯಾಸ ಅನುಮೋದಿಸಲಾಗಿರುತ್ತದೆ.

### ಷರತ್ತುಗಳು

1. ಅನುಮೋದನೆಗೊಂಡಿರುವ ವಿನ್ಯಾಸ ನಕ್ಷೆಯಂತೆ ಸದರಿ ಪ್ರದೇಶವನ್ನು ವಸತಿ ಬಡಾವಣೆಗಾಗಿ ಉಪಯೋಗಿಸತಕ್ಕದ್ದು.
2. ಅನುಮೋದಿತ ವಿನ್ಯಾಸದಲ್ಲಿ ಪ್ರಾಧಿಕಾರದ ಪೂರ್ವಾನುಮತಿ ಇಲ್ಲದೇ ಯಾವುದೇ ಬದಲಾವಣೆ ಮಾಡತಕ್ಕದ್ದಲ್ಲ.
3. ಕಟ್ಟಡ ಇತ್ಯಾದಿ ಕಾಮಗಾರಿಯನ್ನು ಕೈಗೊಳ್ಳುವ ಮುನ್ನ ಸಂಬಂಧಿಸಿದ ಸ್ಥಳೀಯ ಸಂಸ್ಥೆಯಿಂದ ಕ್ರಮ ಬದ್ಧ ಪರವಾನಗಿ (ಲೈಸೆನ್ಸ್) ಯನ್ನು ಪಡೆಯತಕ್ಕದ್ದು.
4. ತಪ್ಪು ಮಾಹಿತಿ / ದಾಖಲೆಗಳನ್ನು ಹಾಜರು ಪಡಿಸಿ ವಿನ್ಯಾಸ ಅನುಮೋದನೆ ಪಡೆದಿದ್ದಲ್ಲಿ ಅನುಮೋದನೆ ತಂತಾನೆ ರದ್ದಾಗುತ್ತದೆ.
5. ಮೇಲ್ಕಂಡ ಯಾವುದೇ ನಿಬಂಧನೆಗಳನ್ನು ಉಲ್ಲಂಘಿಸಿದಲ್ಲಿ ಕರ್ನಾಟಕ ನಗರ ಮತ್ತು ಗ್ರಾಮಾಂತರ ಯೋಜನಾ ಕಾಯ್ದೆ ಕಲಂ 17(4) ಮತ್ತು 73 ರನ್ವಯ ಕಾನೂನು ಕ್ರಮಕೈಗೊಳ್ಳಲಾಗುವುದು.

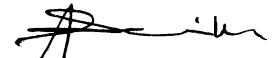
  
ಆಯುಕ್ತರು

ನಗರಾಭಿವೃದ್ಧಿ ಪ್ರಾಧಿಕಾರ,

ತುಮಕೂರು. ಶಿ

### ಪ್ರತಿಯನ್ನು

1. ಆಯುಕ್ತರು, ನಗರ ಸಭೆ, ತುಮಕೂರು ರವರಿಗೆ ಮುಂದಿನ ಸೂಕ್ತ ಕ್ರಮಕ್ಕಾಗಿ ಸಲ್ಲಿಸಿದೆ.
2. ಉಪನೋಂದಣಾಧಿಕಾರಿಗಳು, ತುಮಕೂರು ತಾಲ್ಲೂಕು, ತುಮಕೂರು ರವರಿಗೆ ನಕ್ಷೆಯೊಂದಿಗೆ ಕಳುಹಿಸಿದೆ.

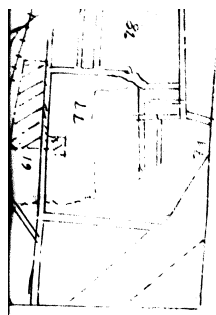

KEY MAP

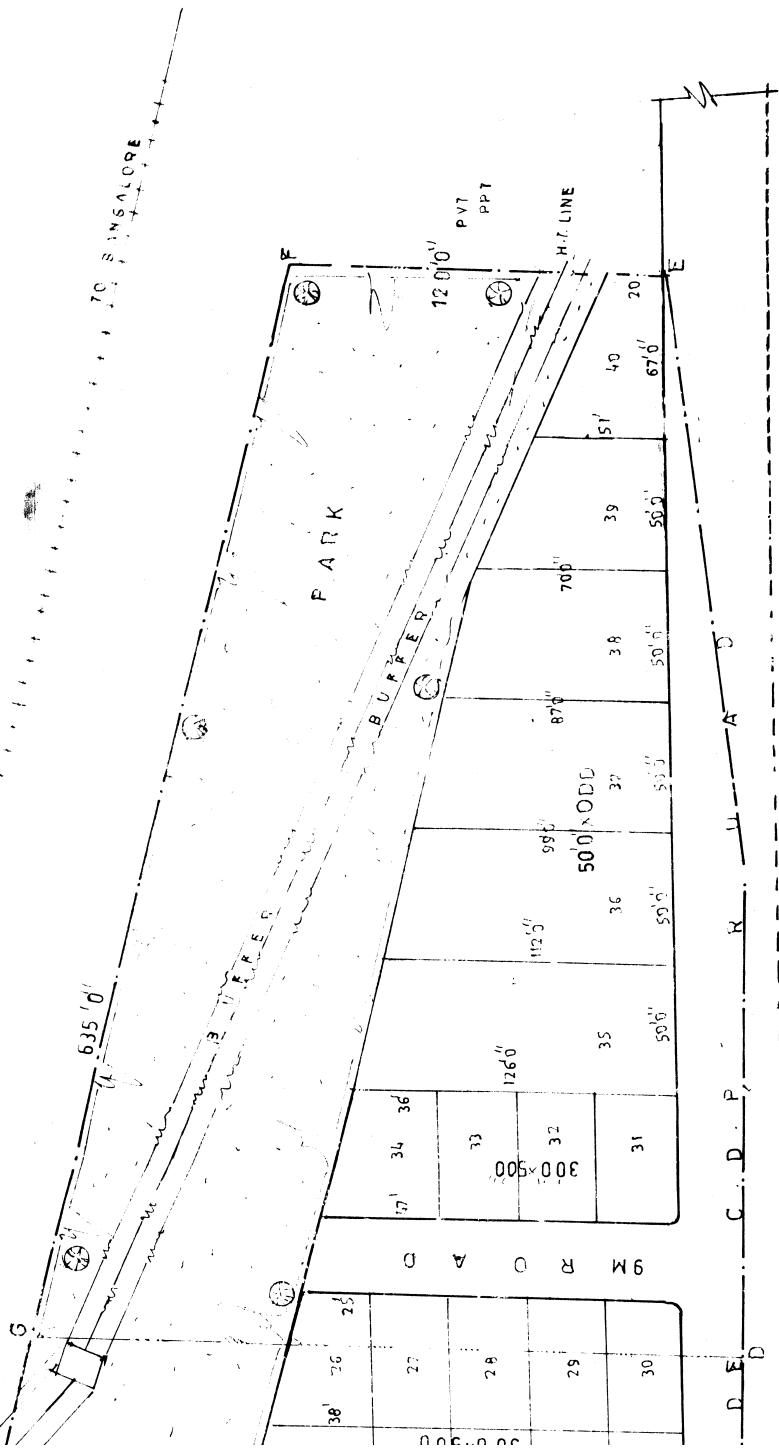

USE	AREA IN SFT	%
RESIDENTIAL	80500.00	45.60
PARKS	67418.00	34.81
ROADS	34500.00	19.56
TOTAL	176418.00	100.00



SCALE = 1:2500

# GOVERNMENT OF KARNATAKA

TUMKUR URBAN DEVELOPMENT AUTHORITY  
TUMKUR

*[Signature]*

TOWN PLANNING MEMBER

T U D A  
T U M K U R

*[Signature]*  
COMMISSIONER

T U D A  
T U M K U R

CRD BY \_\_\_\_\_ ORG No \_\_\_\_\_

PROPOSED RESIDENTIAL LAY OUT PLAN IN

SY No 55/1234, AND 60/1 60/2A 2B AND 77/3C OF

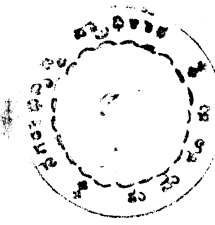

Approved by the Authority on 10/01/2017  
10/01/2017  
10/01/2017

## I N D E X

OWNER	SY No	EXTENT	BOUNDARY
K. R. ANANTHARAMU	77/3C	0A - 20.5 GTS	A, B, C, D
K. S. BALAJEE	50/1	1A - 20 GTS	1, 0, 6, H
M. S. MANJULA NARAYANAR	60/2B	0A - 2 GTS	
K. R. ANANTHARAMU	59/1	0A - 26 GTS	
K. V. SREETHIVAS	59/2	0A - 20 GTS	D, E, F, G
M. S. USHA RANI	59/4	0A - 10 GTS	
NARAYANAR	59/7	0A - 65 GTS	
TOTAL	60/2A	0A - 18 GTS	
		ACRE - 7.675	

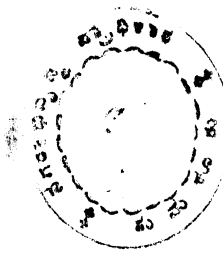
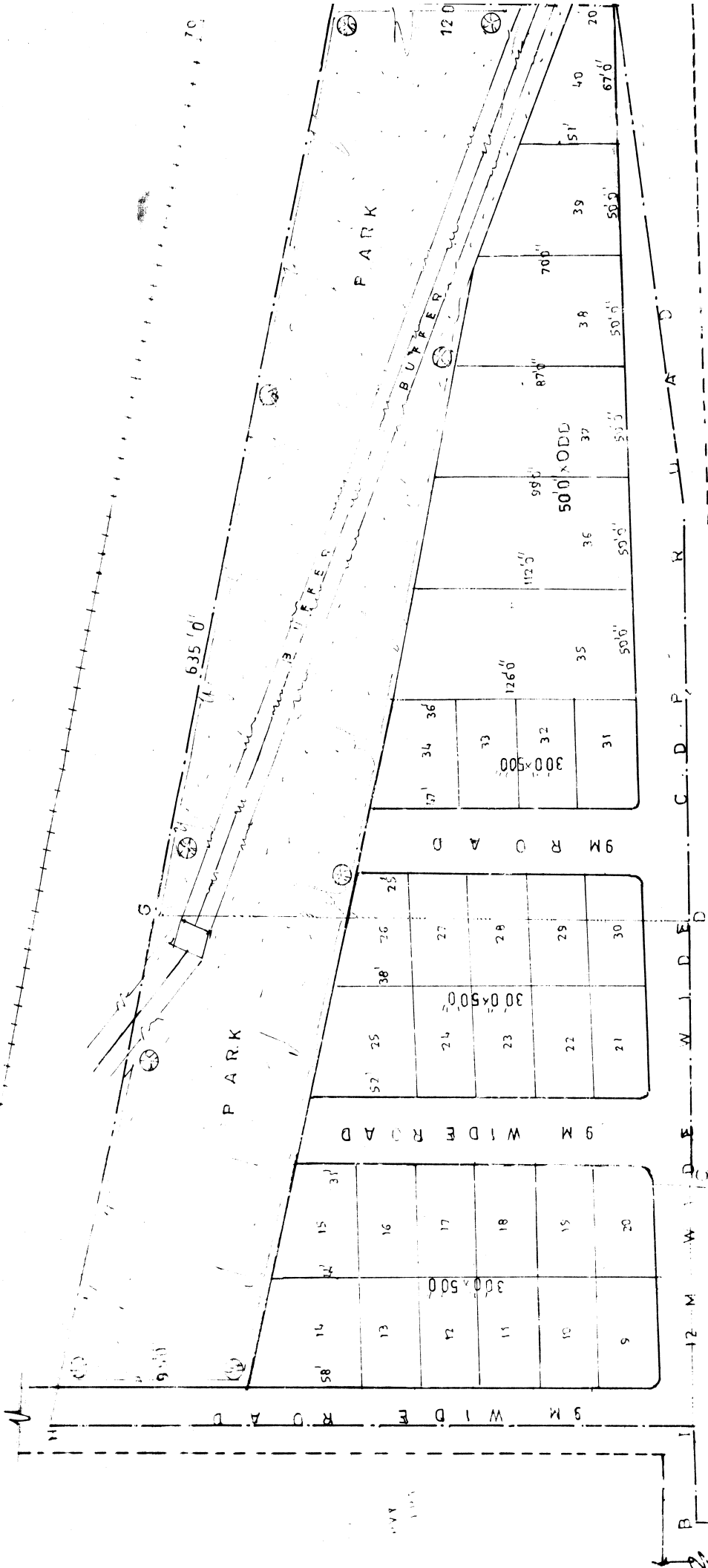

ಸಂಖ್ಯೆ :- ೨೪೨೦೦೨೨ ಸಿ.ಆರ್.ಆರ್.ಎಂ. / ೨೦೨೩.೨೬-೧  
 ೨೦೨೩.೨೬-೧  
 ೨೬-೦೨-೨೦೨೩

**I N D E X**

OWNER	SY No	EXTENT	BOUNDARY
K. R. ANANTHARAMU	77/3C	0A - 70.5 GTS	A, B, C, D
K. S. BALAJEE	60/1	1A - 20 GTS	I, D, G, H
M. S. MANJULA HANDAKUMAR	60/2B	0A - 2 GTS	
K. R. ANANTHARAMU	58/1	0A - 26 GTS	D, E, F, G
K. V. SREETHIVAS	58/2	0A - 20 GTS	
M. S. USHA RANI	58/4	0A - 10 GTS	
MANDAKUMAR	58/3	0A - 6.5 GTS	
<b>T O T A L</b>	<b>EXTENT</b>	<b>0A - 18 GTS</b>	<b>0A - 18 GTS</b>

